2022

00

Bases statistiques et généralités

Neuchâtel 2022

La Suisse en 23 infographies

Société, économie, espace et environnement
Édition mars 2022

Schweizerische Eidgenossenschaft
Confédération suisse
Confederazione Svizzera
Confederaziun svizra

Département fédéral de l'intérieur DFI
Office fédéral de la statistique OFS

Éditeur: Office fédéral de la statistique (OFS)
Renseignements: publishing@bfs.admin.ch
Rédaction: Heinz Wyder, OFS; Thomas Schulz, OFS
Contenu: coordinateurs dans les sections de production de l'OFS
Série: Statistique de la Suisse
Domaine: 00 Bases statistiques et généralités
Langue du texte original: allemand, français
Traduction: Services linguistiques de l'OFS
Mise en page: section DIAM, Prepress/Print
Graphiques: section DIAM, Prepress/Print
Icônes: © OFS
En ligne: www.statistique.ch
Imprimés: www.statistique.ch
Office fédéral de la statistique, CH-2010 Neuchâtel,
order@bfs.admin.ch, tél. 058 463 60 60
Impression réalisée en Suisse
Copyright: OFS, Neuchâtel 2022
La reproduction est autorisée, sauf à des fins commerciales, si la source est mentionnée.
Numéro OFS: 1824-2200
ISBN: 978-3-303-00684-9

La Suisse en 23 infographies

Société, économie, espace et environnement
Édition mars 2022

Rédaction Heinz Wyder, OFS; Thomas Schulz, OFS
Éditeur Office fédéral de la statistique (OFS)

Neuchâtel 2022

Population

Chiffres de 2020, sauf indication contraire

2020

8 670 300
Population résidante permanente

♀ 4 367 701 ♂ 4 302 599

85 914
Naissances vivantes

76 195
Décès

3,9 mios
Ménages privés

35 160
Mariages

651
Partenariats enregistrés

16 210
Divorces

212
Partenariats dissous

85,1 ans
Espérance de vie à la naissance

81,0 ans
Espérance de vie à la naissance

163 180
Immigrations

109 376
Émigrations

g-f-01-jb-2022a

Sources: OFS – BEVNAT, STATPOP

www.statistique.ch

© OFS 2022

Espace et environnement

2020

Chiffres de 2020, sauf indication contraire

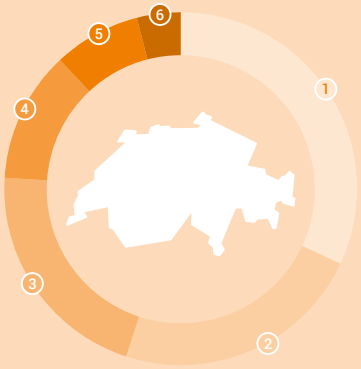

Utilisation du sol, en 2018

1. Surfaces boisées **32%**
2. Surfaces agricoles **23%**
3. Autres espaces naturels **21%**
4. Alpages **12%**
5. Surfaces d'habitat et d'infrastructure **8%**
6. Lacs et cours d'eau **4%**

17 t

Empreinte matérielle par personne, en 2019

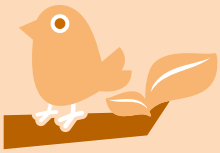

35%

Espèces d'animaux et de plantes disparues ou menacées

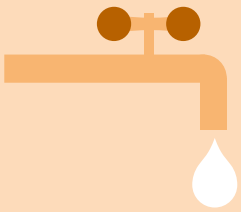

297 l

Consommation d'eau potable par jour et par personne

5%

Recettes fiscales liées à l'environnement

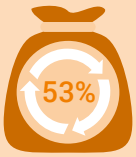

704 kg

Déchets urbains par personne

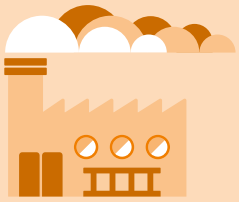

12,6 t

Empreinte gaz à effet de serre, équivalents CO_2 par personne, en 2019

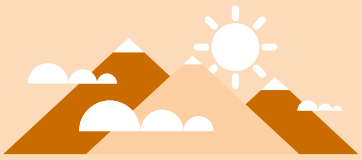

84%

de la population estime que la qualité de l'environnement en Suisse est très bonne ou plutôt bonne, en 2019.

164 000

Emplois dans le secteur environnemental

g-1-02-jb-2022a

Sources: OFS – Statistique de la superficie, Comptabilité environnementale, Enquête Omnibus 2019; OFEV – Statistique des déchets, Listes rouges; SSIGE – Statistique de l'eau potable

www.statistique.ch

© OFS 2022

Travail et rémunération

2020

Chiffres de 2020, sauf indication contraire

Statut d'activité de la population résidante permanente de 15 ans et plus

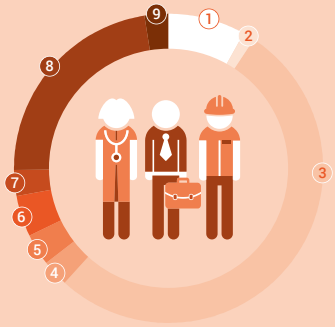

1. Indépendants **8,1%**
2. Collaborateurs familiaux **1,2%**
3. Salariés **52,5%**
4. Apprentis **2,8%**
5. Chômeurs au sens du BIT **3,3%**
6. En formation **4,3%**
7. Femmes/hommes au foyer **2,7%**
8. Rentiers **22,7%**
9. Autres personnes non actives **2,5%**

7,608 mrds
Nombre d'heures travaillées par l'ensemble des actifs occupés en Suisse

9,245 mrds
Volume du travail non rémunéré, en heures, 2016

38,2
Durée hebdomadaire moyenne de travail (heures) des actifs occupés à plein temps

6538 fr.
Salaire mensuel brut en 2018 (médiane, économie totale)

11,5%
Écart de salaire entre les femmes et les hommes, en 2018 (économie totale)

5,087 mios
Actifs occupés en Suisse

1,640 mios
Actifs occupés étrangers, dont 20,8% de frontaliers

238 000
Chômeurs au sens du BIT, 4,8% de la population active

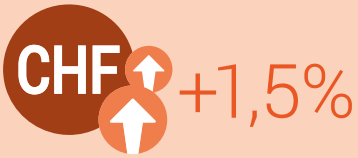

Croissance des salaires réels (par rapport à 2019)

g-103-je-2022a

Sources: OFS – Enquête suisse sur la population active (ESPA), Enquête suisse sur la structure des salaires (ESS)

© OFS 2022

Économie nationale

2020

Chiffres de 2020, sauf indication contraire

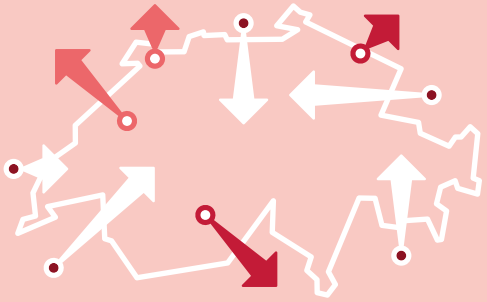

Produit intérieur brut (PIB)

706 242 mios de fr.

à prix courants, provisoire
81 758 fr. par habitant

–2,4%

Variation par rapport à l'année précédente
aux prix de l'année précédente, provisoire

680 929 mios de fr.

Revenu national brut (RNB)
à prix courants, provisoire

Structure de l'économie suisse
% du PIB, part des secteurs économiques

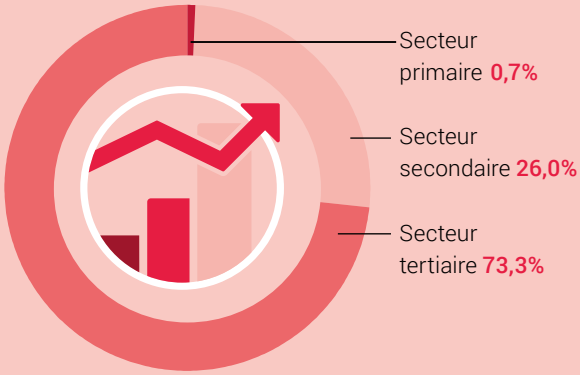

27,6%

Épargne des ménages, en % du revenu disponible
brut ajusté, y compris 2e pilier

344 285 mios de fr.

Consommation des ménages
à prix courants,
provisoire

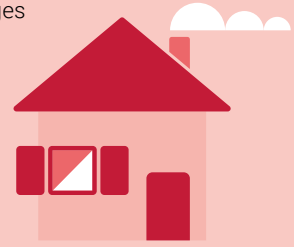

39 856 fr. par habitant

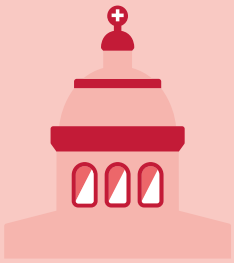

–2,8%

Excédent (+)/déficit (–)
des administrations publiques
par rapport au PIB

g-1-04-p-2022a

Sources: OFS – Comptes nationaux

© OFS 2022

Prix

2021

Évolution moyenne des prix en Suisse, de 2020 à 2021

Production

+2,7%
Renchérissement
des prix de l'offre totale

+1,6%
Renchérissement
des prix à la production

+5,1%
Renchérissement
des prix à l'importation

Construction

+2,6%
Renchérissement des prix
de la construction

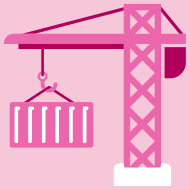

Consommation

+0,6%
Renchérissement des prix
à la consommation

Logement

+5,7%
Renchérissement des prix
de l'immobilier résidentiel

+0,9%
Renchérissement
des loyers du logement

En comparaison internationale

Niveau des prix en Suisse
par rapport au niveau moyen des prix
dans l'Union européenne (2020)

Évolution des prix à la consommation
en Suisse par rapport à leur évolution
dans l'Union européenne

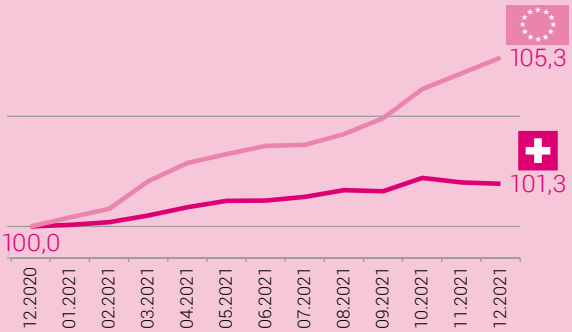

g-f-05-jb-2022a

Source: OFS – PRIX

www.statistique.ch

© OFS 2022

Industrie et services

2020

Chiffres de 2020, sauf indication contraire

42 606

créations d'entreprises, en 2019

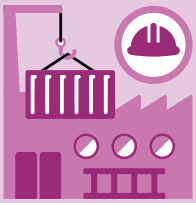

5,239

emplois

4e trimestre 2021, en mios, en équivalents plein-temps: **4,065**

601 392

entreprises marchandes, en 2019

Secteur primaire
51 593

Secteur secondaire
90 560

Secteur tertiaire
459 239

Nombre d'entreprises marchandes selon la classe de taille en emplois, en 2019

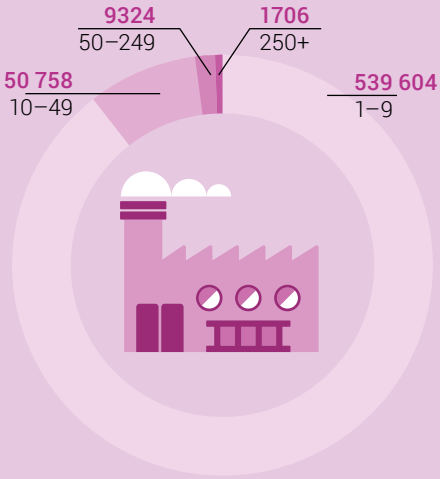

Nombre d'emplois des entreprises marchandes selon la classe de taille en emplois, en 2019

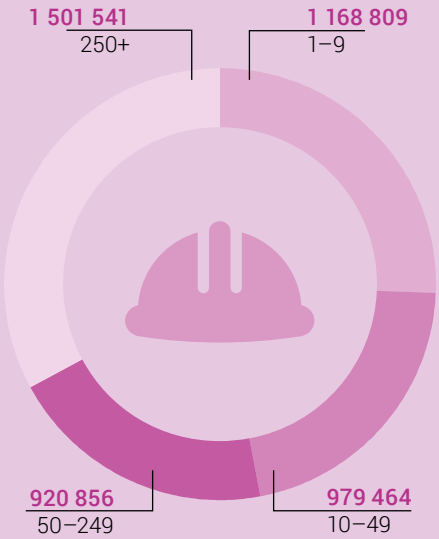

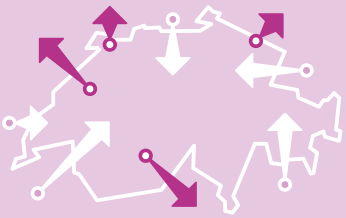

Commerce extérieur de la Suisse
Principaux partenaires,
(volume commercial)

Importations
Total 273,8 mrds de fr.

53,2 Allemagne
22,2 Italie
19,8 États-Unis
16,6 Chine
16,4 France

Exportations
Total 299,5 mrds de fr.

68,8 États-Unis
46,1 Allemagne
16,4 Chine
15,8 Grande-Bretagne
15,4 France

g1-06-jb-2022a

Sources: OFS – STATENT, BESTA; Administration fédérale des douanes, Statistique du commerce extérieur

www.statistique.ch

© OFS 2022

Agriculture et sylviculture

2020

Chiffres de 2020, sauf indication contraire

35%
Surfaces agricoles, en 2018

32%
Surfaces boisées, en 2018

Valeur de production du secteur primaire

11,6 mrds de fr.
Agriculture

1,0 mrds de fr.
Sylviculture

0,05 mrds de fr.
Pêche et aquaculture

49 363
Exploitations agricoles
dont 7561 bio

Utilisation de la surface agricole utile

1. Surfaces herbagères 70%
2. Céréales 14%
3. Autres terres ouvertes 7%
4. Oléagineux 3%
5. Pommes de terre, betteraves 3%
6. Cultures pérennes 2%
7. Autres surfaces agricoles utiles 1%

Surface totale **1044000 ha**

4,8 mios m^3
Récolte de bois

48% Bois de grumes

40% Bois d'énergie

11% Bois d'industrie

56% Taux d'auto-approvisionnement

kg par personne

239 Lait et produits laitiers

105 Légumes

91 Céréales

47 Viande

Sources: OFS, Agristat

www.statistique.ch

© OFS 2022

Énergie

Chiffres de 2020, sauf indication contraire

2020

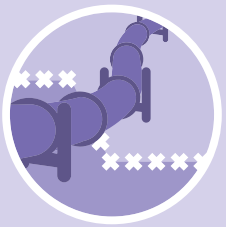

Dépendance énergétique

28% Production indigène

72% Importations

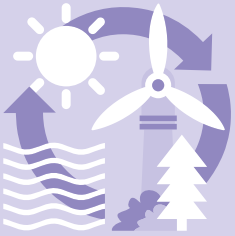

27,2%

Énergies renouvelables

59%

Énergies fossiles

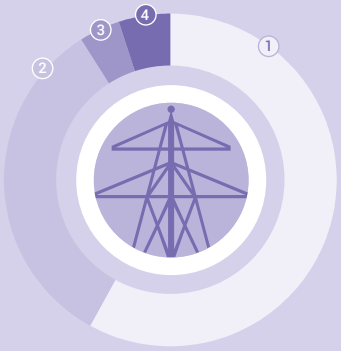

Production d'électricité indigène

1. Centrales hydrauliques 58%
2. Centrales nucléaires 33%
3. Centrales thermiques 4%
4. Énergies renouvelables diverses 5%

241 fr.

Dépenses mensuelles des ménages pour l'énergie, en 2019

432 mios de fr.

Dépenses publiques pour la recherche énergétique

76%

Émissions de gaz à effet de serre liées à l'énergie, en 2019

Consommation finale d'énergie de 1990 à 2020

Total
Par personne

g-1-08-jb-2022a

Sources: OFS – EBM; OFEN – Statistique globale de l'énergie, Statistique des énergies renouvelables, Statistique de l'électricité, Statistique de la recherche énergétique; OFEV – Inventaire des émissions de gaz à effet de serre

www.statistique.ch

© OFS 2022

Construction et logement

2020

Chiffres de 2020, sauf indication contraire

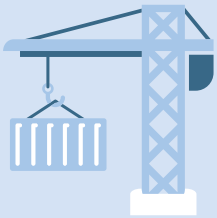

67 180 mio. fr.
Dépenses dans la construction, en 2019

11 126 Nouveaux bâtiements avec logements, en 2019

48 040 Logements nouvellement construits, en 2019

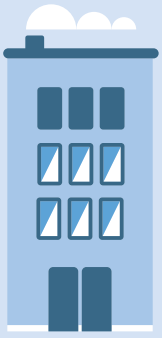

4 637 174
Nombre total de logements

3 888 575
Logements occupés
dont
1 401 565
ménages d'une personne

1 765 551
Bâtiments à usage d'habitation
dont
1 003 710
maisons individuelles

1 étage **123 497**

2 étages **820 918**

3 – 5 étages **769 069**

6 étages et plus **52 067**

1373 fr.
Loyer moyen

1,54%
Taux de logements vacants, en 2021

36,2%
Taux de logements en propriété

1,7
Nombre de pièces par personne

46,3 m²
Surface par habitant

Sources: OFS – Statistique des bâtiments et des logements, Relevé structurel, Dénombrement des logements vacants, Statistique de la construction et des logements

www.statistique.ch

© OFS 2022

Tourisme

Chiffres de 2020, sauf indication contraire

2020

38,5 mios

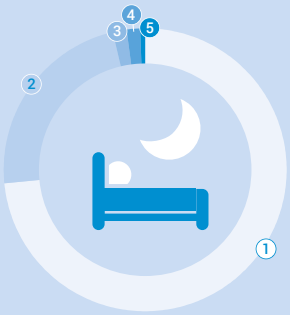

Nuitées dans l'hébergement touristique

1. Suisse **28,3 mios**
2. Europe **8,8 mios**
3. Asie **0,6 mios**
4. Amérique **0,6 mios**
5. Afrique et Océanie **0,2 mio**

Voyages de la population résidante suisse

Nombre de voyages par personne et par an

24 **7,1**
sans nuitée

1,9
avec nuitées

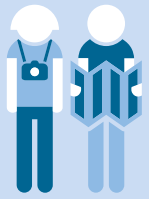

Dépenses journalières par personne lors de voyages privés avec nuitées

10 20 CHF **121 fr.**
Voyages en Suisse

10 20 CHF **135 fr.**
Voyages à l'étranger

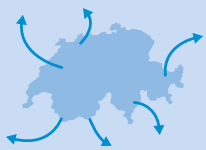

45%
Part des voyages avec nuitées effectués à l'étranger

661 740
Total des lits recensés dans l'hébergement touristique

Répartition des lits par secteur

279 248
Hôtellerie

153 563
Logements de vacances

114 125
Hébergements collectifs

114 804
Terrains de camping
(places de passage ×4)

14,8 mrds de fr.
Valeur ajoutée brute du tourisme

g-1-10-jb-2022a

Sources: OFS – Statistique de l'hébergement touristique; Statistique de la parahôtellerie; Comportement en matière de voyages; Indicateurs annuels du compte satellite du tourisme

© OFS 2022

Mobilité et transports

2020

Chiffres de 2020, sauf indication contraire

983 km²

Surfaces de transport, en 2013/2018

4,7 mios

Parc de voitures de tourisme, en 2021

17%

Part des transports publics dans le transport de personnes

14 km

Longueur moyenne du trajet pour se rendre au travail

227 Morts sur les routes

19 795 Blessés

Temps de trajet journalier par personne en Suisse (2015)

90 minutes

1. Travail **17 min**
2. Formation **5 min**
3. Achats **13 min**
4. Loisirs **45 min**
5. Autres **9 min**

Prestations du transport de marchandises

63% Route 37% Rail

Évolution de 1980 à 2020

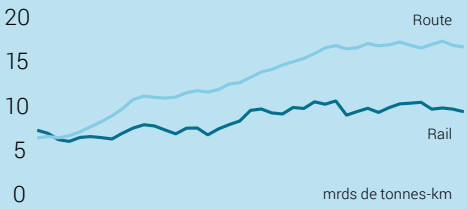

95 mrds de fr.

Coûts totaux des transports, en 2018

(Ont été considérés les coûts pour: infrastructures, moyens de transport, accidents, dommages causés à l'environnement et à la santé.)

Route **76 mrds de fr.**

Rail **12 mrds de fr.**

Air **7 mrds de fr.**

Eau **0,3 mrd de fr.**

(route: sans la mobilité à pied et à vélo; eau: coûts en 2015)

g-f11-ip-2022a

Sources: OFS – AREA, STM, CFT, TP, PEND, PV-L; OFS, ARE – MRMT; OFS, OFROU – MFZ, SVU

www.statistique.ch

© OFS 2022

Monnaie, banques, assurances

2020

Chiffres de 2020, sauf indication contraire

Banques

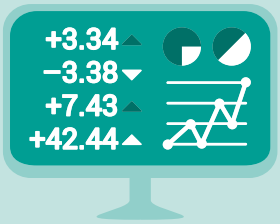

3467,3 mrds de fr.
Bilan des banques

684,7 mrds de fr.
Liquidités des banques

1974,2 mrds de fr.
Dépôts de la clientèle
dont clientèle résidente: 1324,1 mrds

1074,2 mrds de fr.
Créances hypothécaires (Suisse)
dont grandes banques: 295,9 mrds
dont banques cantonales: 401,5 mrds

243
Nombre d'établissements bancaires en Suisse

88,8 mrds de fr.
Numéraire en circulation (2021)

106 616
Effectif du personnel
(équivalents plein temps)

Assurances

119,0 mrds de fr.
Ensemble des primes encaissées

1. Assurances-vie **26,8 mrds**
2. Assurances-accidents et dommages **46,7 mrds**
3. Réassurance **45,6 mrds**

195
Nombre d'institutions privées d'assurance

g-1-12-jb-2022a

Sources: OFS – Banque nationale suisse BNS, Autorité fédérale de surveillance des marchés financiers FINMA

© BFS 2022

Sécurité sociale

Chiffres de 2020, sauf indication contraire

2020

272 100
Nombre de bénéficiaires de l'aide sociale

3,2%
Taux d'aide sociale

29,3%
Part des 0 à 17 ans parmi les bénéficiaires de l'aide sociale

29,1%
Dépenses pour les prestations du système de protection sociale, en % du PIB

206 mrds de fr. Dépenses pour les prestations sociales

1. Maladie/soins de santé **29,5%**
2. Invalidité **8,0%**
3. Vieillesse **39,6%**
4. Survie **4,4%**
5. Famille/enfants **5,6%**
6. Chômage **9,7%**
7. Logement **1,2%**
8. Exclusion sociale **2,1%**

2,8 mrds de fr.
Dépenses nettes pour l'aide sociale économique

46,6 mrds de fr.
AVS, recettes

46,0 mrds de fr.
AVS, dépenses

41,2 mrds de fr.
2e pilier, prestations (rente + capital)

1,3 mio
Bénéficiaires de prestations

Sources: OFS – CGPS, SHS, FIBS, statistique des caisses de pensions; OFAS – Statistique des assurances sociales suisses

www.statistique.ch

© OFS 2022

Santé

2020

Chiffres de 2020, sauf indication contraire

85%

Part de la population
en bonne santé, en 2017

11%

Part de la population obèse, en 2017

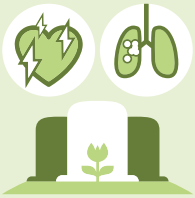

67 780

Décès en 2019, dont:

- Maladies cardiovasculaires 19 901
- Cancer 17 192
- Démence 6603
- Accidents 2560
- Suicide 1018

274 990

Emplois équivalents plein temps
dans les hôpitaux et les établissements
médico-sociaux (EMS)

4,4

Médecins pour 1000 habitants

82,5 mrds de fr.

(11,3% du PIB)
Dépenses de santé en 2019, dont:

- Soins curatifs ambulatoires 21,7 mrds de fr.
- Soins de longue durée 16,8 mrds de fr.
- Soins curatifs hospitaliers 15,7 mrds de fr.
- Biens de santé 12,6 mrds de fr.

11%

Part de la population hospitalisée
au cours de l'année

14%

Part de la population de 80 ans et plus en EMS
(**71%** des résidents de ≥ 80 ans sont des femmes)

g-f-14-jb-2022a

Sources: OFS – ESS, CoD, KS, MS, SOMED, STATPOP, COU; FMH – Statistique médicale

www.statistique.ch

© OFS 2022

Éducation et science

2021

Chiffres de 2021, sauf indication contraire

Personnes en formation 2020/21, en milliers

1. Scolarité obligatoire 976,1
2. Degré secondaire II 364,0
3. Formation professionnelle supérieure 62,0
4. Hautes écoles 2021/22 276,6

Enseignants 2019/20 et personnel des hautes écoles, en milliers

Scolarité obligatoire 100,9

Hautes écoles 97,9

Degré secondaire II 34,5

Écoles supérieures 7,3

Diplômes 2020, en milliers

Degré secondaire II

1. Formation professionnelle initiale 70,2
2. Formations générales 43,4

Degré tertiaire

3. Formation professionnelle supérieure 25,7

Hautes écoles

4. Bachelor 32,6
5. Master 19,6
6. Doctorat 4,4

38,9 mrds de fr.

Dépenses publiques d'éducation 2018

5,4%

du produit intérieur brut

23 mrds de fr.

Dépenses de recherche et développement 2019, en Suisse / dont entreprises privées 68%

Personnel de R-D dans les entreprises privées 51 623
(équivalents plein-temps)

Sources: OFS – SDL, SHIS-studex, SSP, SHIS-PERS, SBG-SFPI, SBA, ÖBA, RD Suisse, RD Priv

© OFS 2022

Culture, médias, société de l'information

2021

Chiffres de 2021, sauf indication contraire

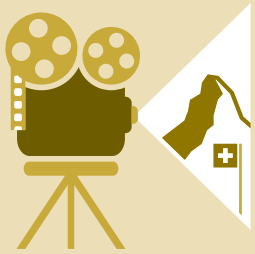

0,6
Entrées de cinéma par habitant

2255
Films dans le programme régulier des cinémas

×193
Volume de données sur les réseaux mobiles depuis 2010, en 2020

96%
Proportion des ménages avec accès à internet

8,1 mios
Nombre d'entrées dans les musées suisses, en 2020

1053
Nombre de musées en Suisse, en 2020

75 000
Nombre de monuments historiques protégés en Suisse, en 2016

74%
Part de la population qui visite des monuments et sites archéologiques ou historiques, en 2019

67,4 mios
Nombre d'imprimés (livres, journaux,…) dans les bibliothèques accessibles au public de Suisse, en 2020

3,02 mrds de fr.
Total des dépenses publiques pour la culture, en 2019

352 fr.
Total des dépenses publiques pour la culture par tête d'habitant, en 2019

>127 min
Temps moyen consacré à l'utilisation de la télévision par jour, en 2020
CH–D: 119 min, CH–F: 142 min, CH–I: 170 min

Source: OFS –Statistiques de la culture, des médias et de la société de l'information

www.statistique.ch

© OFS 2022

Politique

Chiffres de 2022, sauf indication contraire

2022

48%

Participation aux votations,
moyenne des 5 dernières années

45,1%

Participation aux élections,
Élections au Conseil national 2019

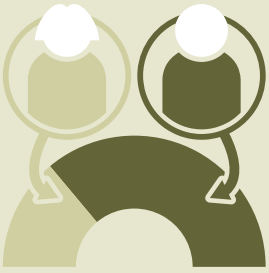

Femmes au Conseil national
Évolution de 1971 à 2019

1971 5,0%

1991 17,5%

2019 42,0%

Votations populaires fédérales

654 objets lors de 317 scrutins depuis 1848

50% des objets durant ces 37 dernières années

8% des objets au 19e siècle

Votations populaires fédérales

Référendums obligatoires:

75% acceptés (total 224)

Référendums facultatifs:

57% acceptés (total 202)

Initiatives populaires:

11% acceptées (total 228)

4 partis représentés au Conseil fédéral:
force lors des élections au Conseil national 2019, en %

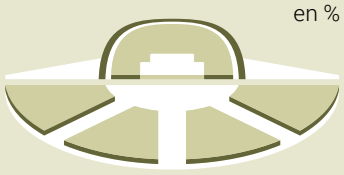

15,1 PLR

11,4 PDC

16,8 PS

25,6 UDC

29,4% Force d'un parti la plus élevée depuis 1919 (UDC, élections au Conseil national, en 2015)

Source: OFS – Statistique des élections et des votations

www.statistique.ch

© OFS 2022

Finances publiques

2020

Chiffres de 2020, sauf indication contraire

27,7%

Quote-part fiscale, en % du PIB

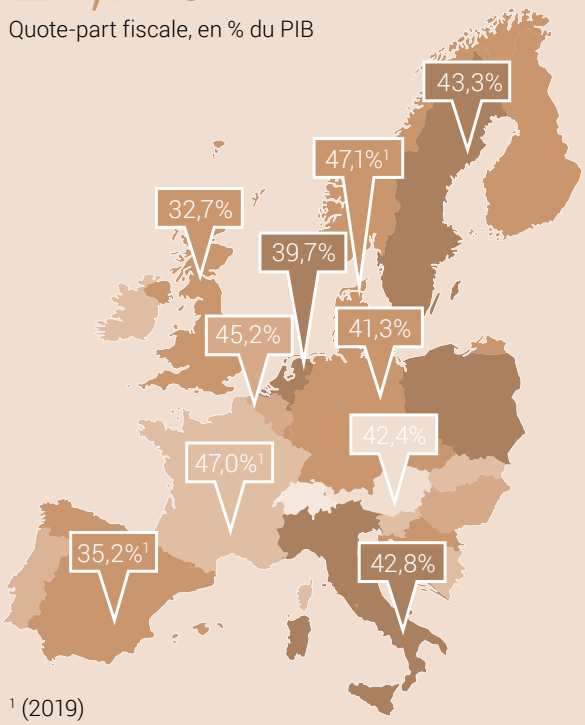

[1] (2019)

–15 168 mios de fr.

Solde de financement de la Confédération (modèle SF)

Cantons 1036

Communes 627

27,8%

Taux d'endettement des administrations publiques, en % du PIB

89 288 mios de fr.

Dépenses totales de la Confédération (modèle SF)

Sécurité sociale 34 241

Finances et impôts 10 856

Trafic et télécommunications 10 136

Économie publique 8629

Formation 7667

Ordre et sécurité publique, défense 6923

Administration générale 6477

Culture, sport et loisirs, église 2183

Santé 1152

Protection de l'environnement et aménagement du territoire 1024

4 733 183 mios de fr.

Chiffre d'affaires de la TVA (2018, tous les secteurs d'activités économiques)

g-1-18-jp-2022a

Source: OFS – Administration fédérale des finances

© OFS 2022

Criminalité et droit pénal

2020

Chiffres de 2020, sauf indication contraire

421 678
infractions au Code pénal (CP)

Infractions enregistrées
par la police
selon les titres du Code pénal

Patrimoine **65,2%**

Liberté **13,2%**

Autres titres du CP **13,1%**

Intégrité corporelle **6,4%**

Intégrité sexuelle **2,1%**

24 398
infractions ayant une composante «numérique»

466
mineurs placés

6897
adultes incarcérés

90
cambriolages enregistrés par la police par jour

53%
des infractions de violence domestique se produisent dans une relation de couple

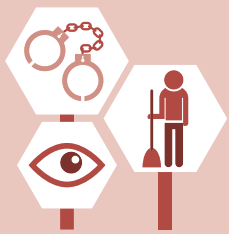

20 611
jugements de mineurs

21%
En raison de consommation de stupéfiants

25%
Prestations personnelles sans sursis comme peine

95 330
condamnations d'adultes

52%
En raison des infractions routières

69%
Avec peine pécuniaire avec sursis (total 214 mios de fr.)

Source: OFS – Section Criminalité et droit pénal

www.statistique.ch

© OFS 2022

Situation économique et sociale de la population

2020

Chiffres de 2020, sauf indication contraire

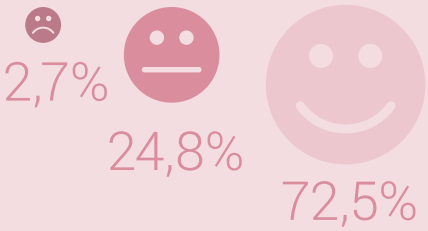

Satisfaction à l'égard de sa vie actuelle

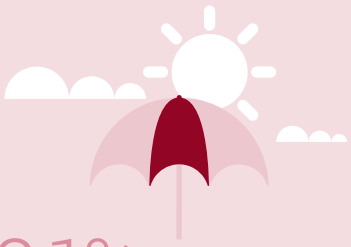

8,1%

de la population ne peut pas s'offrir une semaine de vacances par an

8,5% = 722 000

personnes touchées par la pauvreté en termes de revenu

4,2% = 158 000

personnes actives occupées touchées par la pauvreté en termes de revenu

Sélection de postes du budget des ménages, en 2019

en francs par mois par ménage

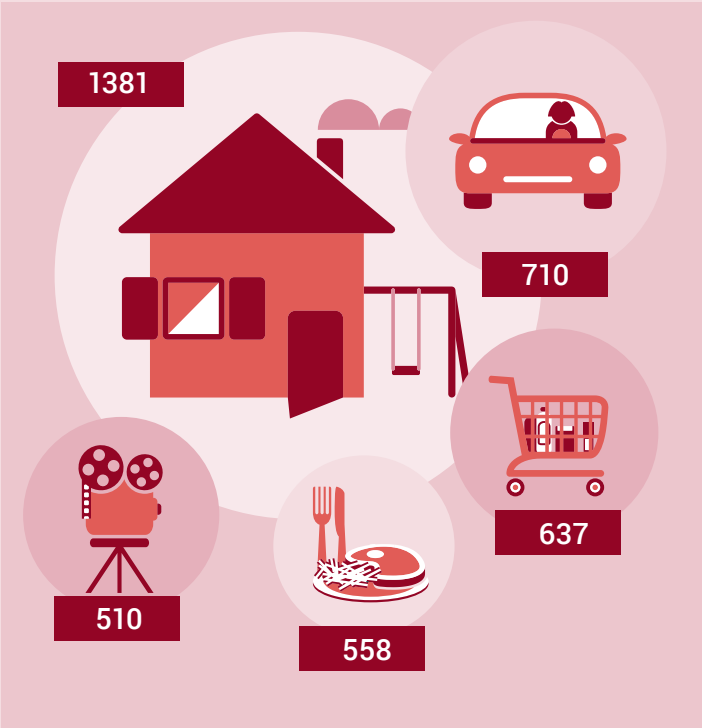

Égalité entre femmes et hommes: activité professionnelle

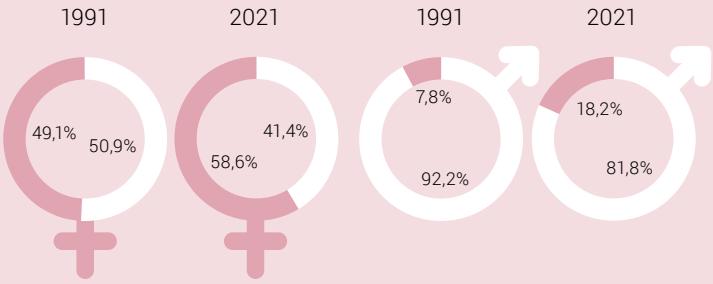

Personnes actives occupées à plein temps

Personnes actives occupées à temps partiel

g-1-20-jb-2022a

Sources: OFS – EBM, SILC, ESPA

www.statistique.ch

© OFS 2022

Développement durable

2020

Chiffres de 2020, sauf indication contraire

Monitoring des objectifs de l'Agenda 2030 en Suisse

17

Objectifs de développement durable (ODD) établis par les Nations Unies

169

Cibles de l'Agenda 2030 dans le contexte suisse

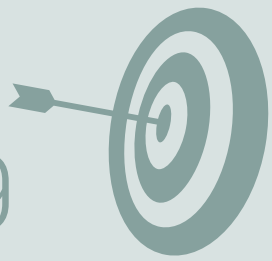

103

Indicateurs

12

Indicateurs présentent la cohésion sociale

23

Indicateurs-clé

14

Indicateurs décrivent les impacts et la responsabilité de la Suisse à l'étranger

7

Indicateurs présentent l'égalité des sexes

Qualification de l'évolution des 103 indicateurs

1. Positive 51%
2. Négative 22%
3. Indifférente 13%
4. Pas de qualification 14%

Source: OFS – Monitoring du développement durable (MONET 2030)

www.statistique.ch

© OFS 2022

Disparités régionales

2020

Chiffres de 2020, sauf indication contraire

45%

des emplois dans les 5 plus grandes agglomérations (Bâle, Berne, Genève, Lausanne, Zurich), en 2019

4%

de taux d'aide sociale dans l'espace urbain, 2 fois plus que dans les autres régions

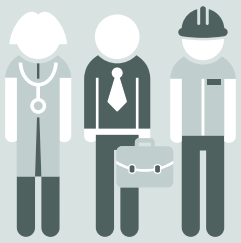

51%

de la population active est diplômée du degré tertiaire en ville, 40% à la campagne

Taux de chômage dans les agglomérations

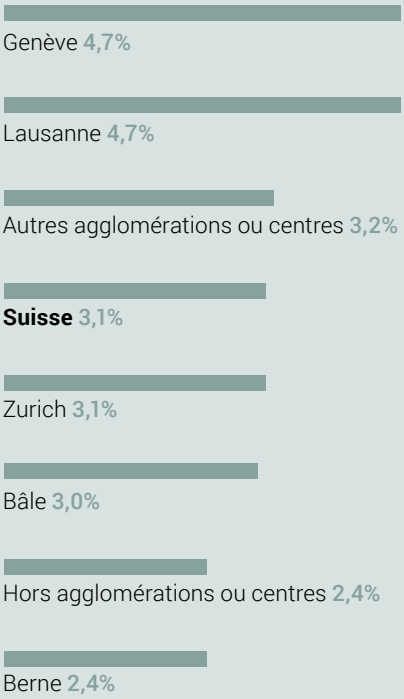

Distance moyenne jusqu'au service le plus proche, en 2018

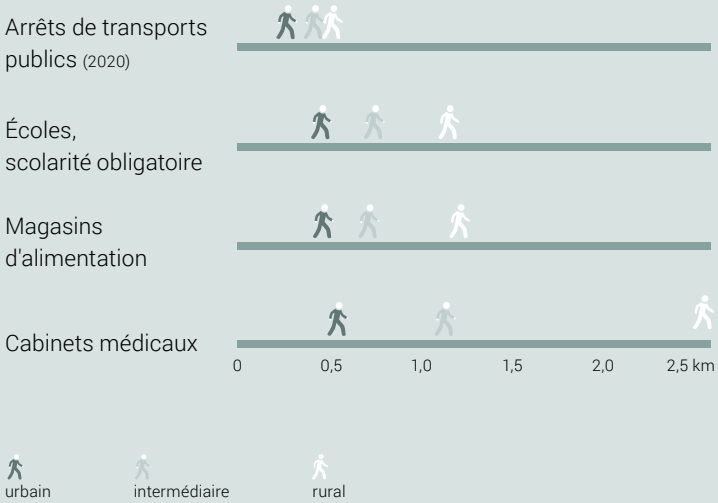

g-1-21b-jb-2022a

Sources: OFS – RS, SAS, Services à la population, STATENT; SECO

www.statistique.ch

© OFS 2022

Comparaison internationale et coopération au développement 2019

Chiffres de 2019, sauf indication contraire

2,8 planètes

Empreinte écologique en 2017

Indice de développement humain (IDH)

1 Norvège

2 Irlande

2 Suisse

Aide publique au développement par rapport au RNB

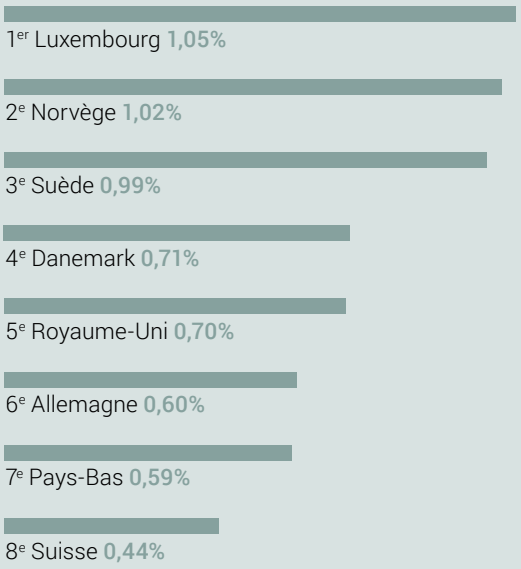

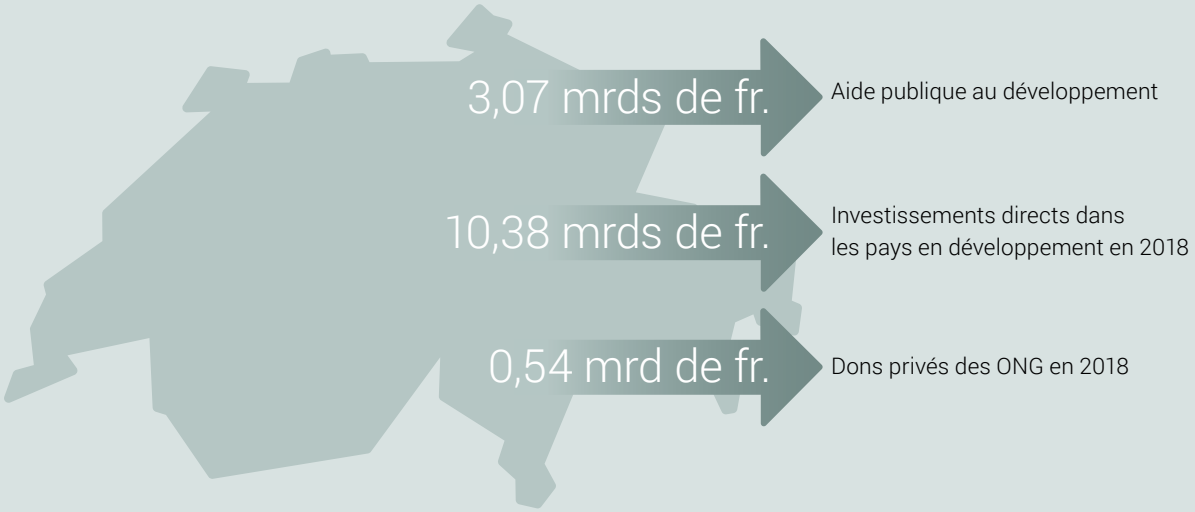

Sources: Global Footprint Network; DDC; OFS, SECO – CN; PNUD; Banque nationale suisse

www.statistique.ch

© OFS 2022

Programme des publications de l'OFS

En tant que service statistique central de la Confédération, l'Office fédéral de la statistique (OFS) a pour tâche de rendre les informations statistiques accessibles à un large public. Il utilise plusieurs moyens et canaux pour diffuser ses informations statistiques par thème.

Les domaines statistiques

00 Bases statistiques et généralités
01 Population
02 Espace et environnement
03 Travail et rémunération
04 Économie nationale
05 Prix
06 Industrie et services
07 Agriculture et sylviculture
08 Énergie
09 Construction et logement
10 Tourisme
11 Mobilité et transports
12 Monnaie, banques, assurances
13 Sécurité sociale
14 Santé
15 Éducation et science
16 Culture, médias, société de l'information, sport
17 Politique
18 Administration et finances publiques
19 Criminalité et droit pénal
20 Situation économique et sociale de la population
21 Développement durable, disparités régionales et internationales

Les principales publications générales

L'Annuaire statistique de la Suisse

L'Annuaire statistique de la Suisse de l'OFS constitue depuis 1891 l'ouvrage de référence de la statistique suisse. Il englobe les principaux résultats statistiques concernant la population, la société, l'État, l'économie et l'environnement de la Suisse.

Le Mémento statistique de la Suisse

Le mémento statistique résume de manière concise et attrayante les principaux chiffres de l'année. Cette publication gratuite de 52 pages au format A6/5 est disponible en cinq langues (français, allemand, italien, romanche et anglais).

Le site Internet de l'OFS: www.statistique.ch

Le portail «Statistique suisse» est un outil moderne et attrayant vous permettant d'accéder aux informations statistiques actuelles. Nous attirons ci-après votre attention sur les offres les plus prisées.

La banque de données des publications pour des informations détaillées

Presque tous les documents publiés par l'OFS sont disponibles gratuitement sous forme électronique sur le portail Statistique suisse (www.statistique.ch). Pour obtenir des publications imprimées, vous pouvez passer commande par téléphone (058 463 60 60) ou par e-mail (order@bfs.admin.ch).
www.statistique.ch → Trouver des statistiques → Catalogues et banques de données → Publications

Vous souhaitez être parmi les premiers informés?

Abonnez-vous à un Newsmail et vous recevrez par e-mail des informations sur les résultats les plus récents et les activités actuelles concernant le thème de votre choix.
www.news-stat.admin.ch

STAT-TAB: la banque de données statistiques interactive

La banque de données statistiques interactive vous permet d'accéder simplement aux résultats statistiques dont vous avez besoin et de les télécharger dans différents formats.
www.stattab.bfs.admin.ch

Statatlas Suisse: la banque de données régionale avec ses cartes interactives

L'atlas statistique de la Suisse, qui compte plus de 4500 cartes, est un outil moderne donnant une vue d'ensemble des thématiques régionales traitées en Suisse dans les différents domaines de la statistique publique.
www.statatlas-suisse.admin.ch

Pour plus d'informations

Centre d'information statistique
058 463 60 11, info@bfs.admin.ch

En ligne
www.statistique.ch

Imprimés
www.statistique.ch
Office fédéral de la statistique
CH-2010 Neuchâtel
order@bfs.admin.ch
tél. 058 463 60 60

Numéro OFS
1824-2200

ISBN
978-3-303-00684-9

La statistique compte pour vous.

www.la-statistique-compte.ch